PŮDORYS II-II'

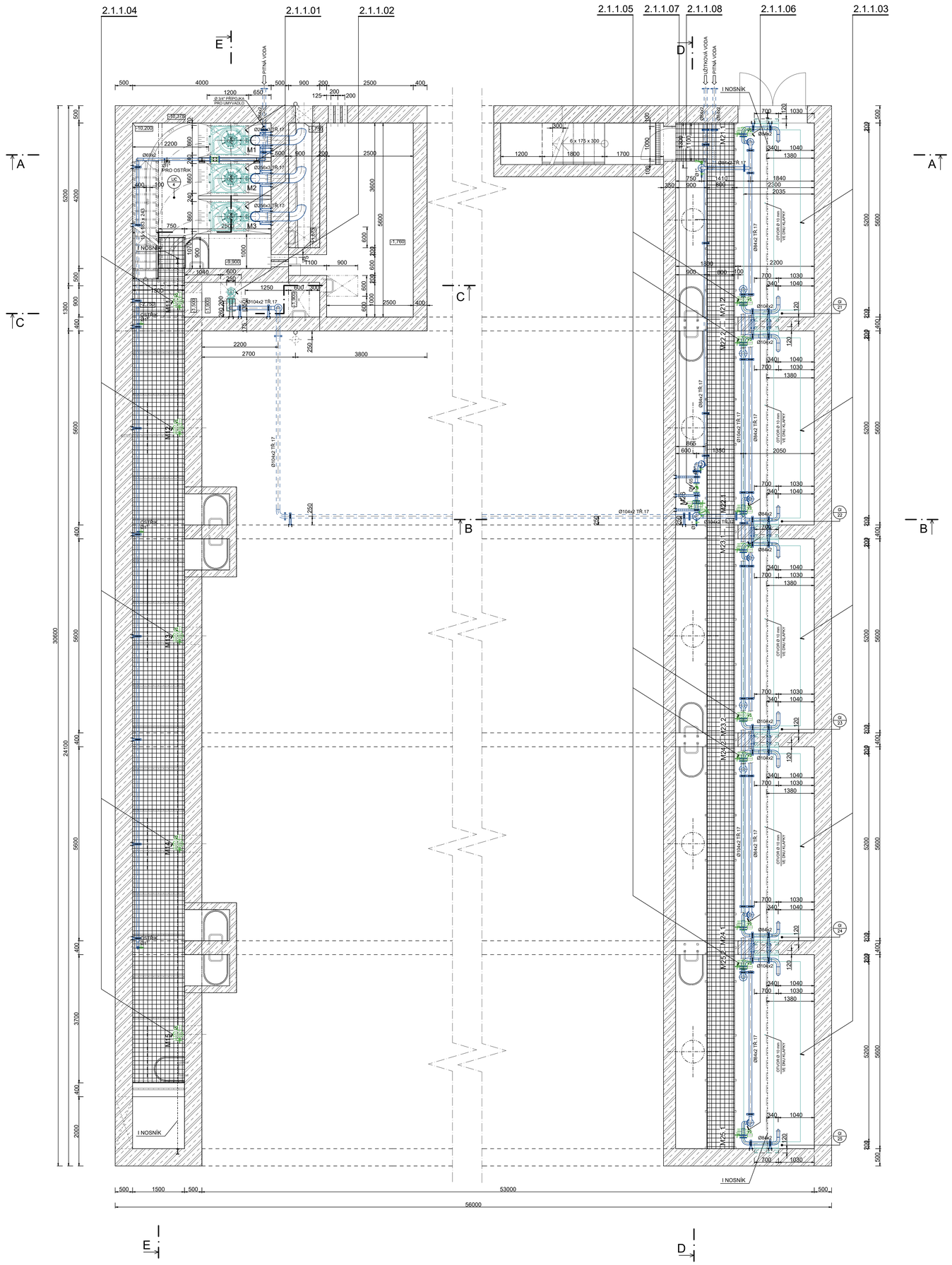

PŮDORYS III-III'

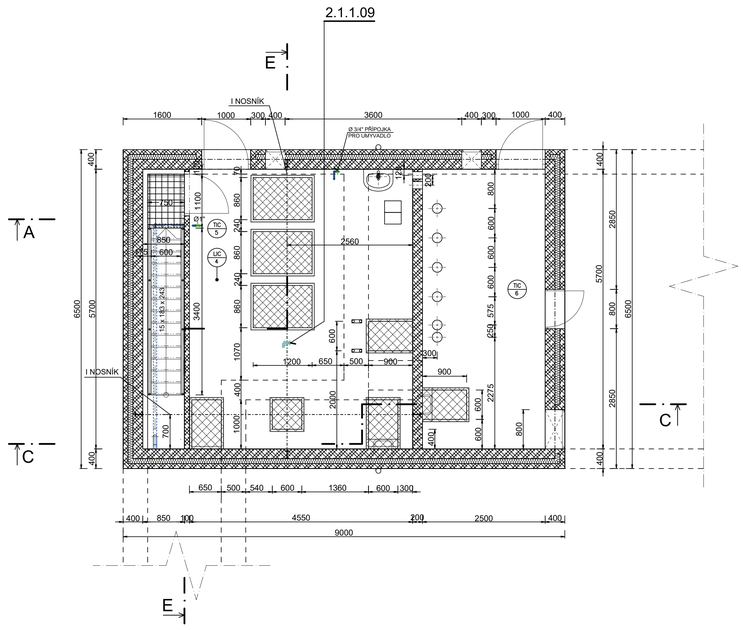

2.1.1.10	KALOVÉ ČERPADLO, Q = 14,5 l/s, H=8,1 m.v.sl.		3,0 kW	1
2.1.1.09	RUČNÍ KLADKOSTROJ, NOSNOST 0,5 t, ZDVIH 5 m			1
2.1.1.08	ŠROUBOVÝ HORIZONTÁLNÍ VODOMĚR Q = 70 m³/h	DN 65		1
2.1.1.07	NOŽOVÉ ŠOUPĚ SE SERVOPOHONEM	DN 80	0,1 kW	1
2.1.1.06	MEZIPŘÍRUBOVÁ UZAVÍRACÍ KLAPKA SE SERVOPOHONEM	DN 80	0,1 kW	5
2.1.1.05	NOŽOVÉ ŠOUPĚ SE SERVOPOHONEM	DN 100	0,1 kW	5
2.1.1.04	VŘETENOVÉ ŠOUPĚ S PRODLOUŽENÍM A SERVOPOHONEM	500x500 mm	0,2 kW	5
2.1.1.03	VYPLACHOVACÍ KLAPKA, VELIKOST 1200 l/m	š=5600 mm		5
2.1.1.02	KALOVÉ ČERPADLO, Q = 10 l/s, H=10,35 m.v.sl.		2,0 kW	1
2.1.1.01	KALOVÉ ČERPADLO, Q = 62-105 l/s, H=10,2-3,37 m.v.sl.		11,0 kW	3
POZ.	NÁZEV	ROZMĚR	PŘÍKON	KS

±0,00 = 390,96

Revize	Popis revize	Datum revize
-	-	-

AQUA PROCON s.r.o.
Projektová a inženýrská společnost
Palackého tř. 12, 612 00 Brno
tel.: +420 541 426 011
E-mail: info@aquaprocon.cz
www.aquaprocon.cz

Vedoucí projektu	Ing. Zdeněk Chvostík
Vedoucí dílčího projektu	-
Zodpovědný projektant	Ing. Tomáš Mička
Vypracoval	Ing. Tomáš Mička
Kontroloval	Ing. Radovan Haloun, CSc.

Investor, Objednatel	Město Klatovy
Sídlo	náměstí Míru č.p. 62, 339 01 Klatovy

Formát	Měřítko	Stupeň	Datum	Zakázkové číslo
15 A4	1:50	DPS	8/2023	1621923-18

Projekt

KLATOVY - RETENČNÍ NÁDRŽE PŘED ČOV

D - DOKUMENTACE OBJEKTŮ
D.2 - DOKUMENTACE TECHNICKÝCH A TECHNOLOGICKÝCH ZAŘÍZENÍ
D.2.1 PS 01 - RETENČNÍ NÁDRŽ A ČERPACÍ STANICE
D.2.1.1 - RETENČNÍ NÁDRŽ A ČERPACÍ STANICE - TECHNOLOGICKÁ ČÁST

Souprava

Příloha	Číslo přílohy	Revize
PŮDORYSNÝ ŘEZ II-II, III-III	D.2.1.1.5	0